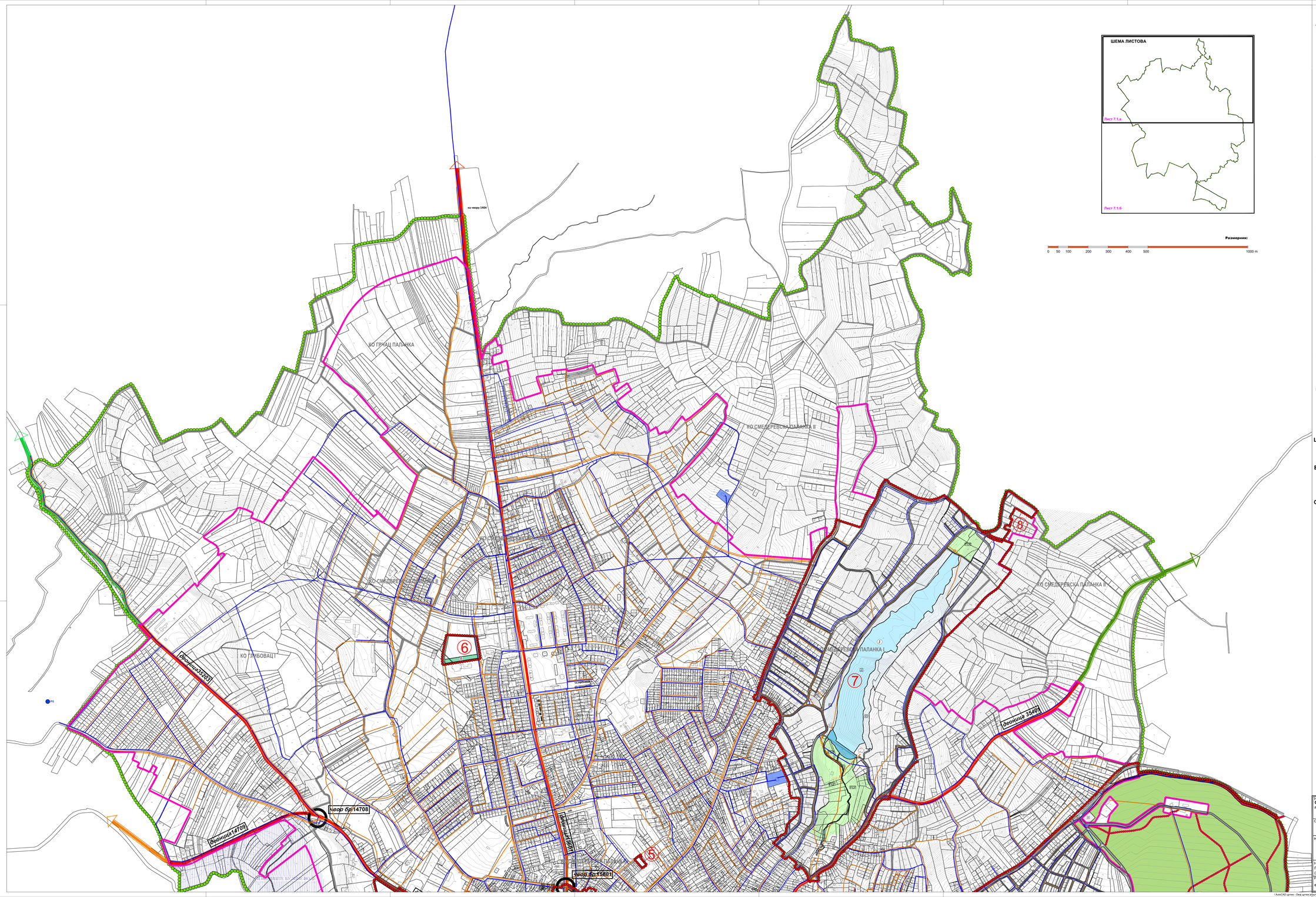

ЛЕГЕНДА

ГРАНИЦЕ

- Граница Плана генералне регулације за Смедеревску Паланку
- Граница катастарске општине
- Граница грађевинског подручја
- Граница локација и подручја у обухвату Плана генералне регулације за Смедеревску Паланку, које су предмет измене и допуне Плана
- 1,2,3... Редни бројеви локација и подручја у обухвату Плана генералне регулације за Смедеревску Паланку, које су предмет измене и допуне Плана

Урбанистичка регулација

- Регулациона линија

ГРАЂЕВИНСКО ЗЕМЉИШТЕ

ПОВРШИНЕ И ОБЈЕКТИ ЈАВНЕ НАМЕНЕ

Површине за објекте државне и локалне управе

- Објекат јединице локалне самоуправе
- Објекат полицијске станице
- Општински суд
- Остале јавне службе (Објекат фонда за здравствено осугурање)
- Пошта

Површине за образовање и дечју заштиту

- Средња школа

Површине за здравствену заштиту

- Центар за физикалну медицину и рехабилитацију

Површине за културу

- Објекат за културне делатности

ПОВРШИНЕ ЗА СПОРТ И РЕКРАЦИЈУ

Спортско - рекреативни центри

- Рекреативни пропланци, у целини IV, зона IV-2
- Зона рекреативних активности у води, цела површина језера (J), у целини IV, зона IV-1
- Зона приобалног дела језера, у целини IV, зона IV-1
- Зона спорта и рекреације (PCP)
- "Базени"

Зелене површине

- Бањски парк
- Заштитно зеленило
- Јавна зелена површина са биветом

ПОВРШИНЕ И ОБЈЕКТИ ЗА САОБРАЋАЈНУ ИНФРАСТРУКТУРУ

Друмски саобраћај

- Саобраћајне површине
- Пешачка зона
- Јавни паркинг

ПОВРШИНЕ И ОБЈЕКТИ ЗА ТЕХНИЧКУ И КОМУНАЛНУ ИНФРАСТРУКТУРУ

- Комунална зона "Ивак"
- Извориште "Кисељак"

Објекти хидротехничке инфраструктуре

- ППОВ (са другим могућим комуналним садржајима)
- Трафостаница 35/10kV

ШУМСКО ЗЕМЉИШТЕ

- Шума "Микуља"
- Омладински камп "Euroviculus"

ВОДНО ЗЕМЉИШТЕ

- Поток
- Језеро
- Површине уз брану

ОСТАЛО ЗЕМЉИШТЕ

- Површине за рекултивацију земљишта

КОМУНАЛНА ИНФРАСТРУКТУРА
ХИДРОТЕХНИЧКА ИНФРАСТРУКТУРА

- Извориште водоснабдевања
- Објекти водоснабдевања
- Постојећа траса регионалног водовода - Ø500
- Заштитни појас регионалног водовода (2x2,5m)
- Постојећа јавна водоводна мрежа
- Планирана јавна водоводна мрежа
- Постројење за пречишћавање отпадних вода
- Постојећа јавна мрежа за одвођење отпадних вода
- Планирана јавна мрежа за одвођење отпадних вода
- Планирана црпна станица
- Постојећа јавна мрежа за одвођење атмосферских вода
- Планирана јавна мрежа за одвођење атмосферских вода
- Планирани сепаратор уља и масти

ЗАШТИТНЕ ЗОНЕ И ПОЈАСЕВИ

- Извориште водоснабдевања
- Заштитни појас регионалног водовода
- Заштитни појас транспортног гасовода
- Зона забрањене изградње
- Зона ограничене изградње
- Зона контролисане изградње
- Посебна намена простора

N

Носилац израде плана:
Општинска управа општине Смедеревска Паланка, Одељење за урбанизам, грађевинарство, имовинско - правне и стамбене послове
ул. Вука Караџића 25
Смедеревска Паланка

Обрађивач плана:
"А Р Х И П Л А Н" Д.О.О.
ул. Кнеза Михаила бр.66
АРАНЂЕЛОВАЦ

Назив плана:
ИЗМЕНА И ДОПУНА ПЛАНА ГЕНЕРАЛНЕ РЕГУЛАЦИЈЕ за СМЕДЕРЕВСКУ ПАЛАНКУ

Назив листа: Размера: 1: 5 000 Лист број: **7.1.а**
Генерално решење за водопривредну инфраструктуру (у Другој измени и допуни дела Плана)
Бачани, Гостиљевац, 2023. г.
Руководилац израде:
одговорни урбаниста: дипл.инж.арх. Драгана Бига (200 0015 03)

/ AutoCAD цртеж - Овај цртеж је уступорна сверина "АрхиПЛАН" д.о.о. Аранђеловац, Србија / AutoCAD drawing - All rights in this drawing are reserved to "АРХИПЛАН" Ltd. Аранђеловац, Serbia /