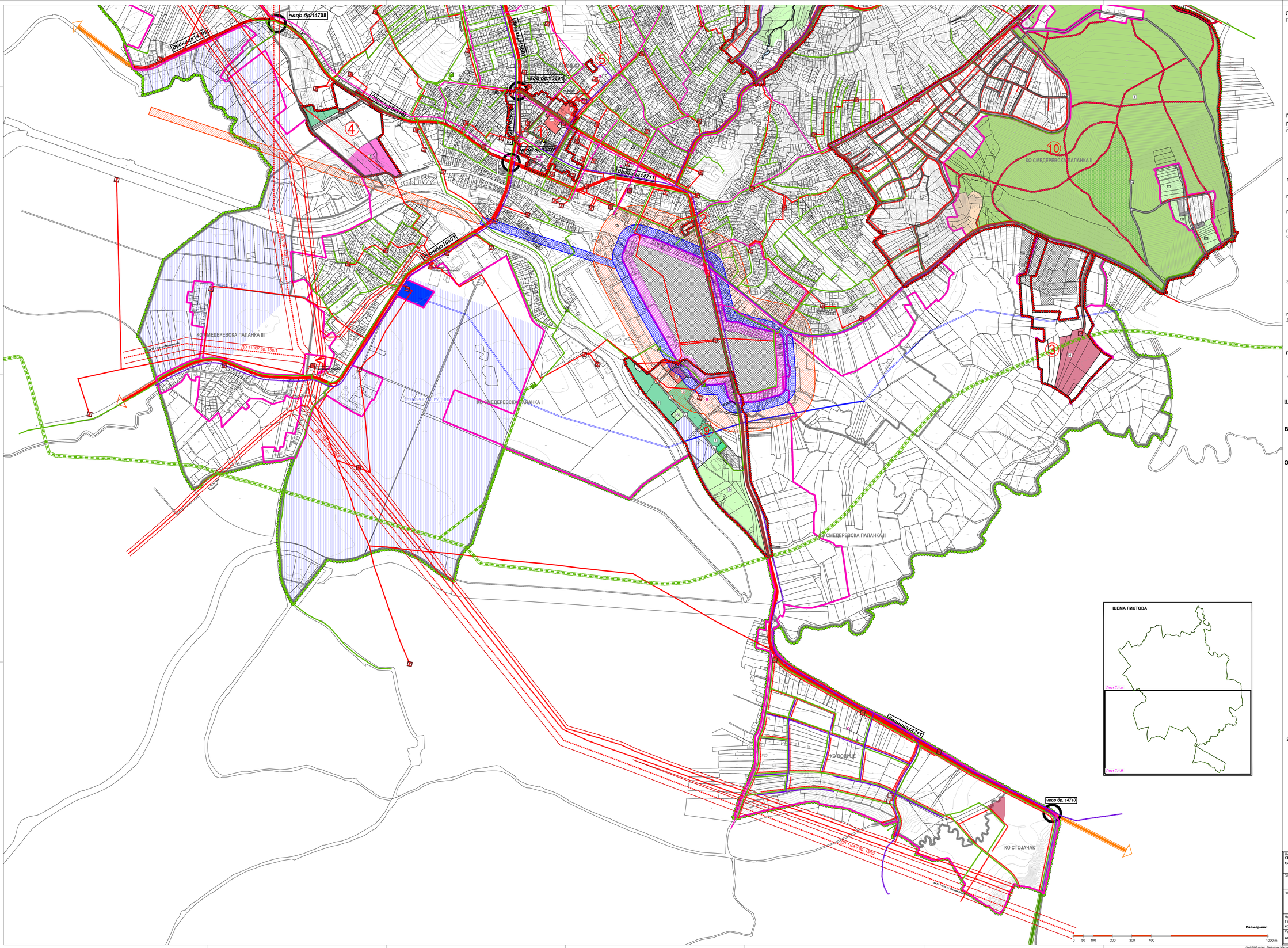

ЛЕГЕНДА

ГРАНИЦЕ

- Граница Плана генералне регулације за Смедеревску Паланку
- Граница катастарске општине
- Граница грађевинског подручја
- Граница локација и подручја у обухвату Плана генералне регулације за Смедеревску Паланку, које су предмет измене и допуне Плана
- 1,2,3... Редни бројеви локација и подручја у обухвату Плана генералне регулације за Смедеревску Паланку, које су предмет измене и допуне Плана

Урбанистичка регулација

- Регулациона линија

ГРАЂЕВИНСКО ЗЕМЉИШТЕ

ПОВРШИНЕ И ОБЈЕКТИ ЈАВНЕ НАМЕНЕ

Површине за објекте државне и локалне управе

- O1 Објекат јединица локалне самоуправе
- O2 Објекат полицијске станице
- O2 Општинског суда
- O3 Остале јавне службе (Објекат фонда за здравствено осигурање)
- Пошта

Површине за образовање и дечју заштиту

- O5 Средња школа

Површине за здравствену заштиту

- O6 Центар за физикалну медицину и рехабилитацију

Површине за културу

- O7 Објекат за културне делатности

ПОВРШИНЕ ЗА СПОРТ И РЕКРАЦИЈУ

Спортско - рекреативни центри

- R1 Рекреативни пропланци, у целини IV, зона IV-2
- J Зона рекреативних активности у води, цела површина језера (J), у целини IV, зона IV-1
- O Зона приобалног дела језера, у целини IV, зона IV-1
- PCP Зона спорта и рекреације (PCP)
- 6 "Базени"

Зелене површине

- 1 Бањски парк
- 5 Заштитно зеленило
- Јавна зелена површина са биветом

ПОВРШИНЕ И ОБЈЕКТИ ЗА САОБРАЋАЈНУ ИНФРАСТРУКТУРУ

Друмски саобраћај

- Саобраћајне површине
- Пешачка зона
- 11 Јавни паркинг

ПОВРШИНЕ И ОБЈЕКТИ ЗА ТЕХНИЧКУ И КОМУНАЛНУ ИНФРАСТРУКТУРУ

- 2 Комунална зона "Ивас"
- 4 Извориште "Кисељак"

Објекти водотехничке инфраструктуре

- 4 ППОВ (са другим могућим комуналним садржајима)
- 1 Трафостаница 35/10kV

ШУМСКО ЗЕМЉИШТЕ

- 1 Шума "Ямнуља"
- Омладински камп "Euroviculus"

ВОДНО ЗЕМЉИШТЕ

- Поток
- J Језеро
- Површине уз брану

ОСТАЛО ЗЕМЉИШТЕ

- Површине за рекултивацију земљишта

КОМУНАЛНА ИНФРАСТРУКТУРА
ЕЛЕКТРОЕНЕРГЕТСКА ИНФРАСТРУКТУРА

- Постојећа трафостаница 110/35kV
- Планирана трафостаница 110/35kV
- Постојећа трафостаница 35/10kV
- Планирана трафостаница 35/10kV
- Постојећа трафостаница 10/0,4kV
- Постојећа трафостаница 10/0,4kV - за дислоцирање
- Планирана трафостаница 10/0,4kV
- Планирана трафостаница 10/0,4kV - дислоцирана постојећа
- Постојећи далековод 110kV
- Постојећи електроенергетски вод 35kV
- Планирани електроенергетски вод 35kV
- Постојећи електроенергетски вод 20/10/0,4kV
- Постојећи електроенергетски вод 20/10/0,4kV за укидање
- Планирани електроенергетски вод 10kV
- Заштитни коридор надземних електроенергетских водова

ТЕРМОЕНЕРГЕТСКА ИНФРАСТРУКТУРА

- Постојећа главна мерно регулациона станица (ГМРС)
- Постојећа мерно регулациона станица (МРС)
- Планирана мерно регулациона станица (МРС)
- Постојећи транспортни гасовод
- Постојећи гасовод средњег притиска
- Планирани гасовод средњег притиска
- Постојећи дистрибутивни гасовод
- Планирани дистрибутивни гасовод
- Експлоатационим, заштитни, појас гасовода

ЕЛЕКТРОНСКА КОМУНИКАЦИОНА ИНФРАСТРУКТУРА

- Постојећи оптички кабл
- Постојећи комасијални кабл
- Постојећа кабловска канализација
- Планирани оптички кабл
- Планирани МСАН
- Постојеће радио дифузне станице

ЗАШТИТНЕ ЗОНЕ И ПОЈАСЕВИ

- Изворите водоснабдевања
- Заштитни појас регионалног водовода
- Заштитни појас далековода 110kV 2x28.5m
- Заштитни појас далековода 35kV 2x15m
- Заштитни појас транспортног гасовода
- Зона забрањене изградње
- Зона ограничене изградње
- Зона контролисане изградње
- Посебна намена простора

ШЕМА ЛИСТОВА

Лист 7.1.а

Лист 7.1.б

N

Носилац израде плана:
Општинска управа општине Смедеревска Паланка, Одељење за урбанизам, грађевинарство, имовинско - правне и стамбене послове
ул. Вука Караџића 20
Смедеревска Паланка

Израдио плана:
"А Р Х И П Л А Н" Д.О.О.
ул. Краља Милутина бр.66
АРАНЂЕЛОВАЦ

Назив плана:

ИЗМЕНА И ДОПУНА ПЛАНА ГЕНЕРАЛНЕ РЕГУЛАЦИЈЕ за СМЕДЕРЕВСКУ ПАЛАНКУ

Назив листа: Генерално решење за гасоводну, електроенергетску и електронску комуникациону инфраструктуру (у Другој измени и допуни дела Плана)

Размера: 1: 5 000 | Лист број: **7.1.б** | Датум: (октобар, 2023. г.)

Руководилац израде:
одговорни урбаниста: дипл.инж.арх. Драгана Бига (200 0015 03)

Размерник:
0 50 100 200 300 400 1000 m

/ AutoCAD цртеж - Овај цртеж represtvo сврхе "АрхПЛАН" д.о.о. Аранђеловац, Србија / AutoCAD drawing - All rights in this drawing are reserved to "ARHPLAN" l.t.d. Aranđelovac, Serbia