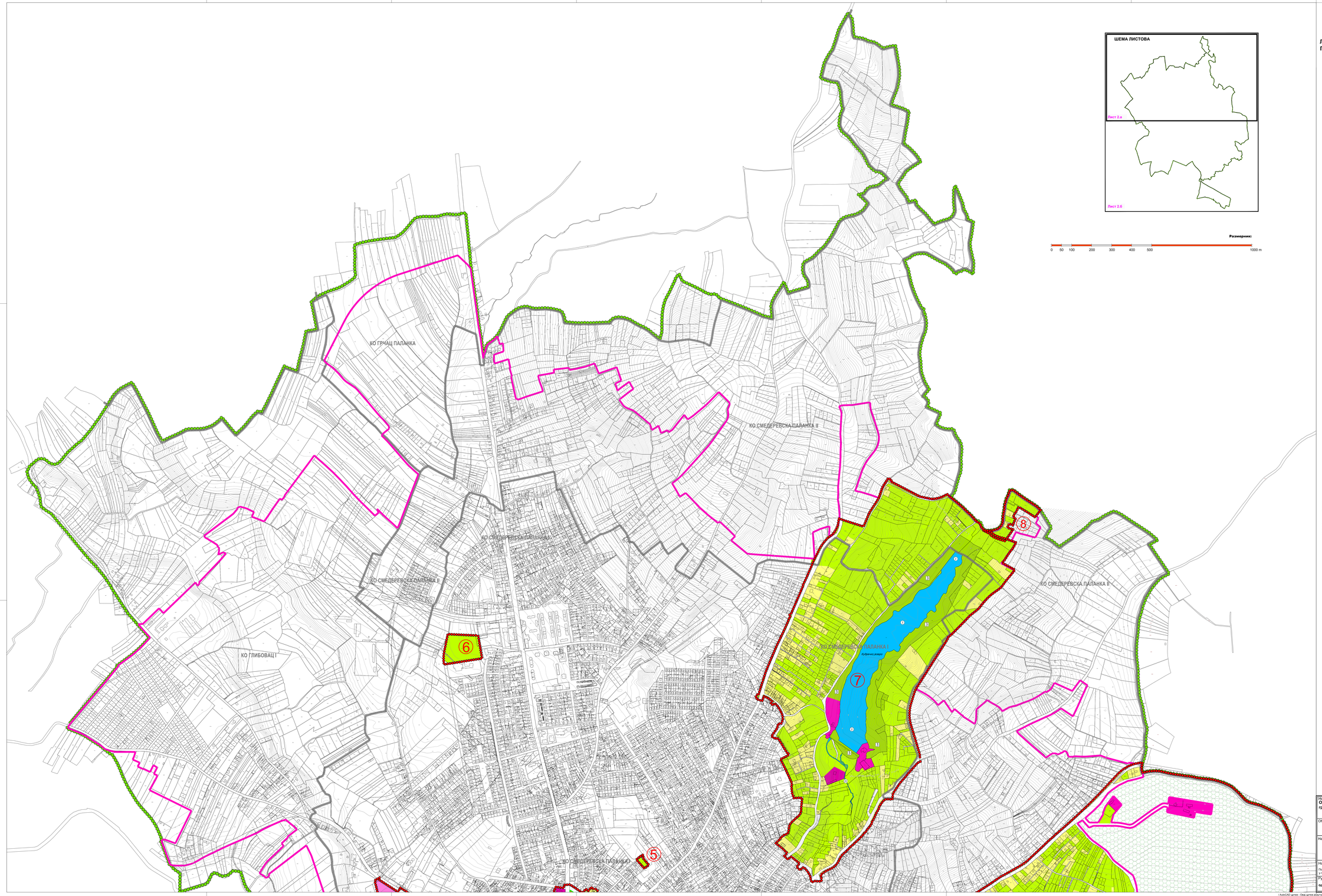

Размерник:

0 50 100 200 300 400 500 1000 m

ЛЕГЕНДА

ГРАНИЦЕ

- Граница Плана генералне регулације за Смедеревску Паланку
- Граница катастарске општине
- Граница грађевинског подручја
- Граница локација и подручја у обухвату Плана генералне регулације за Смедеревску Паланку, које су предмет измене и допуне Плана
- 6,7,8... Редни бројеви локација и подручја у обухвату Плана генералне регулације за Смедеревску Паланку, које су предмет измене и допуне Плана

ГРАЂЕВИНСКО ЗЕМЉИШТЕ
ПОВРШИНЕ ЈАВНЕ НАМЕНЕ

ПОВРШИНЕ ЗА ОБЈЕКТЕ ДРЖАВНЕ И ЛОКАЛНЕ УПРАВЕ

- 10 Објекат јединице локалне самоуправе и локални центар
- 12 Објекат полицијске станице
- 13 Општински суд
- 14 Остале јавне службе (Хидрометеоролошка станица, Објекат фонда за здравствено осигурање)
- Пошта

ПОВРШИНЕ ЗА ОБРАЗОВАЊЕ И ДЕЧЈУ ЗАШТИТУ

- 00 Средња школа

ПОВРШИНЕ ЗА ЗДРАВСТВЕНУ ЗАШТИТУ

- 10 Центар за физикалну медицину и рехабилитацију

ПОВРШИНЕ ЗА СПОРТ И РЕКРЕАЦИЈУ

- 3 Градски базен

ЗЕЛЕНЕ ПОВРШИНЕ

- 1 Парк (Бањски парк и паланачки кисељак, Градски парк)
- 2 Сквер (уређене зелене површине)
- 3 Заштитно зеленило

ПОВРШИНЕ И ОБЈЕКТИ ЗА САОБРАЋАЈНУ ИНФРАСТРУКТУРУ
Друмски саобраћај

- Саобраћајне површине
- Пешачка зона

ПОВРШИНЕ И ОБЈЕКТИ ЗА ТЕХНИЧКУ И КОМУНАЛНУ ИНФРАСТРУКТУРУ

- 1 Пијаца (зелена пијаца, робна пијаца)

ПОВРШИНЕ ЗА ПОСЕБНЕ НАМЕНЕ

- Површине за посебне намене

ПОВРШИНЕ ОСТАЛЕ НАМЕНЕ

- Површине за мешовите намене

ПОВРШИНЕ ЗА СТАНОВАЊЕ

- Вишепородично становање
- Породично становање

ПОВРШИНЕ ЗА ПРИВРЕДНЕ ДЕЛАТНОСТИ

- Површине за индустрију и производњу
- Површине за комерцијалне делатности
- Површине за туризам и угоститељство

ДРУГЕ ПОВРШИНЕ ОСТАЛЕ НАМЕНЕ

- Површине за експлоатацију минералних сировина
- 4 Заштитно зеленило
- Неизграђено земљиште

ВОДНО ЗЕМЉИШТЕ

- Ј Језеро
- Р Река
- П Поток

ПОЉОПРИВРЕДНО ЗЕМЉИШТЕ

- Пољопривредно земљиште

ШУМСКО ЗЕМЉИШТЕ

- Шума "Микуља"

ЗАШТИТА КУЛТУРНИХ ДОБАРА
СПОМЕНИЧКЕ ЦЕЛИНЕ

- А Историјско језгро града - Центар 1

НЕПОКРЕТНА КУЛТУРНА ДОБРА

- 6 Зграда гимназије "Света Ђорђевић" (садашњи назив: "Паланачка гимназија") са заштићеном непосредном околином

N

Носилац израде плана:
Општинска управа општине Смедеревска Паланка, Одељење за урбанизам, грађевинарство, имовинско - правне и стамбене послове
ул. Вука Караџића 25
Смедеревска Паланка

Обрађивач плана:
"А Р Х И П Л А Н" Д.О.О.
ул. Кнеза Михаила бр.66
АРАНЂЕЛОВАЦ

Назив плана:
ИЗМЕНА И ДОПУНА ПЛАНА ГЕНЕРАЛНЕ РЕГУЛАЦИЈЕ за СМЕДЕРЕВСКУ ПАЛАНКУ

Назив листа: Размера: 1: 5 000 Лист бројеви: 2.а

Постојећа функционална организација простора са претежном планираном наменом површина у грађевинском подручју (у оквиру граница локација и подручја у Другој измени и допуни дела Плана)

Катастар: новембар, 2023. г.

Руководилац израде:
одговорни урбаниста: дипл.инж.арх. Драгана Бига (200 0015 03)

/ AutoCAD цртеж - Овај цртеж је ауторска сврјина "АрхиПЛАН" д.о.о. Аранђеловац, Србија / AutoCAD drawing - All rights in this drawing are reserved to "АрхиПЛАН" Ltd. Аранђеловац, Serbia /