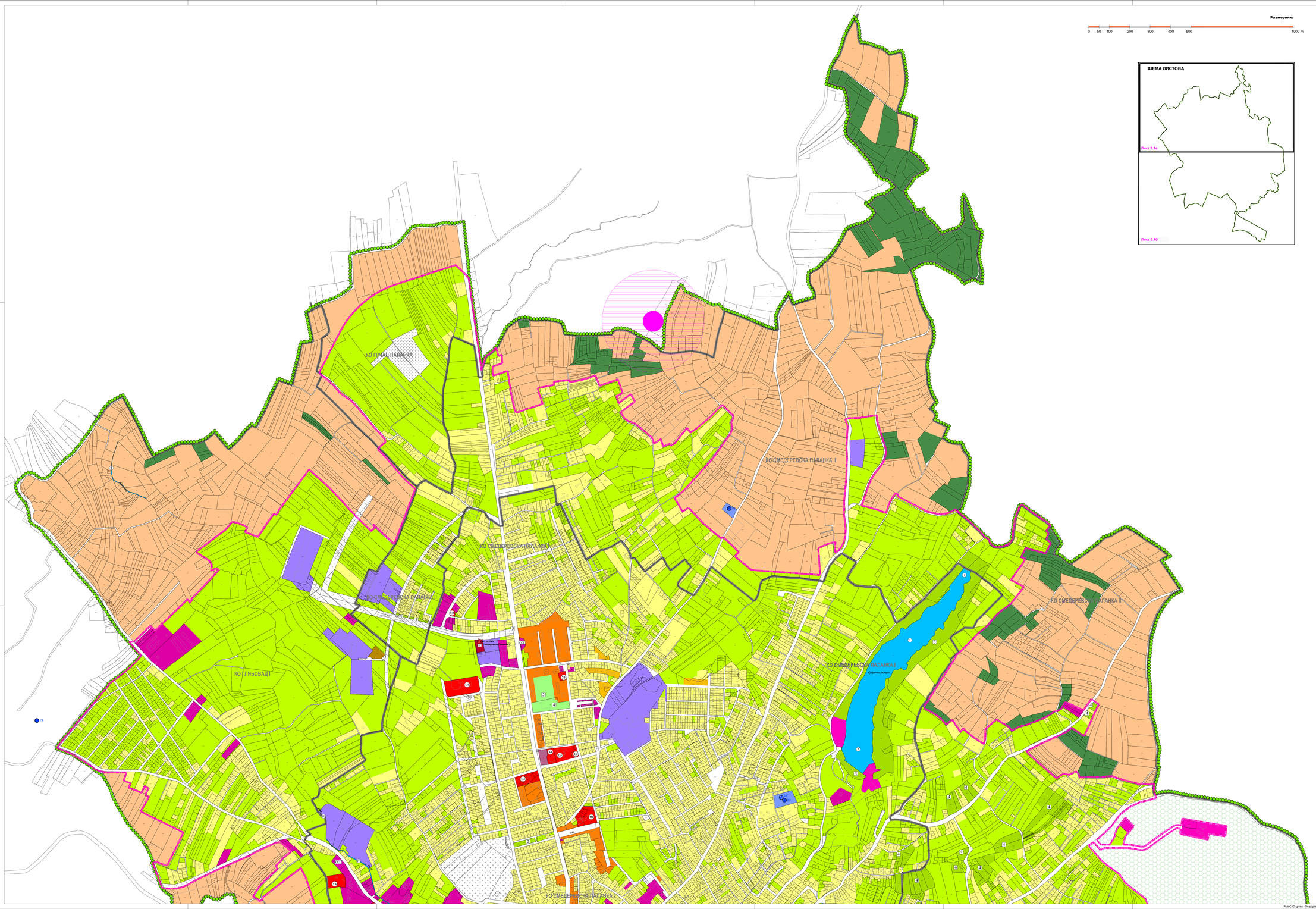

ШЕМА ЛИСТОВА

Лист 2.1а

Лист 2.1б

ЛЕГЕНДА

Граница Плана

Граница катастарске општине

Граница грађевинског подручја

ГРАЂЕВИНСКО ЗЕМЉИШТЕ
ПОВРШИНЕ ЈАВНЕ НАМЕНЕ

ПОВРШИНЕ ЗА ОБЈЕКТЕ ДРЖАВНЕ И ЛОКАЛНЕ УПРАВЕ

- Објекат јединице локалне самоуправе и локални центар
- Објекат полицијске станице
- Општински суд
- Електродистрибуција
- ЈКП "Водовод"
- Остале јавне службе (Хидрометеоролошка станица, Објекат фонда за здравствено осигурањe)
- Пошта
- Противградна станица
- Заштитна зона противградне станице

ПОВРШИНЕ ЗА ОБРАЗОВАЊЕ И ДЕЧЈУ ЗАШТИТУ

- Основна школа
- Средња школа
- Предшколска установа
- Институт за повртарство

ПОВРШИНЕ ЗА ЗДРАВСТВЕНУ ЗАШТИТУ

- Општа болница "Стефан Високи"
- Центар за физикалну медицину и рехабилитацију
- Дом здравља

ПОВРШИНЕ ЗА СОЦИЈАЛНУ ЗАШТИТУ

- Центар за социјални рад
- Дневни боравак "Пук" - за особе са посебним потребама
- Црвени крст
- Национална служба за запошљавање

ПОВРШИНЕ ЗА КУЛТУРУ

- Музеј
- Библиотека
- Градско позориште
- Архив

ПОВРШИНЕ ЗА СПОРТ И РЕКРЕАЦИЈУ

- Градски стадион
- Фудбалско игралиште
- Градски базен

ЗЕЛЕНЕ ПОВРШИНЕ

- Парк (Бањски парк и паланачки кисељак, Градски парк)
- Сквер (уређене зелене површине)
- Заштитно зеленило

ПОВРШИНЕ И ОБЈЕКТИ ЗА САОБРАЋАЈНУ ИНФРАСТРУКТУРУ

Друмски саобраћај

- Саобраћајне површине
- Пешачка зона
- Аутобуска станица

Железнички саобраћај

- Железничко земљиште
- Железничка станица

Ваздушни саобраћај

- Аеродром

ПОВРШИНЕ И ОБЈЕКТИ ЗА ТЕХНИЧКУ И КОМУНАЛНУ ИНФРАСТРУКТУРУ

- Хидротехничка инфраструктура - постројења за прераду воде, резервоари, бунари
- Постројење за прераду воде
- Резервоари
- Бунари
- Електроенергетски објекти - трансформаторске станице
- Гасоводна инфраструктура
- Вatrогасна станица
- Пијаца (зелена пијаца, робна пијаца)
- Ветеринарска станица
- Хришћанско гробље

ПОВРШИНЕ ЗА ПОСЕБНЕ НАМЕНЕ

- Површине за посебне намене

ПОВРШИНЕ ОСТАЛЕ НАМЕНЕ

- Површине за мешовите намене

ПОВРШИНЕ ЗА СТАНОВАЊЕ

- Вишепородично становање
- Породично становање
- Социјално становање

ПОВРШИНЕ ЗА ПРИВРЕДНЕ ДЕЛАТНОСТИ

- Површине за индустрију и производњу
- Површине за комерцијалне делатности
- Површине за туризам и угоститељство

ДРУГЕ ПОВРШИНЕ ОСТАЛЕ НАМЕНЕ

- Површине за верске објекте
- Површине за спорт и рекреацију - спортска хала
- Заштитно зеленило
- Рециклажно двориште
- Неизграђено грађевинско земљиште

ВОДНО ЗЕМЉИШТЕ

- Језеро
- Река
- Поток

ПОЉОПРИВРЕДНО ЗЕМЉИШТЕ

- Огледна поља института
- Пољопривредно земљиште

ШУМСКО ЗЕМЉИШТЕ

- Шума "Мркуља"
- Шумско земљиште

ОСТАЛО ЗЕМЉИШТЕ

- Површине за рекултивацију

N

Носилац израде плана:
Општинска управа општине Смедеревска Паланка, Одељење за урбанизам, грађевинарство, имовинско - правне и стамбене послове
ул. Вука Караџића 25
Смедеревска Паланка

Обрађивач плана:
"А Р Х И П Л А Н" Д.О.О.
ул. Краља Михаила бр.66
АРАНЂЕЛОВАЦ

Назив плана:

ПЛАН ГЕНЕРАЛНЕ РЕГУЛАЦИЈЕ
за СМЕДЕРЕВСКУ ПАЛАНКУ

Назив листа:
Постојећа функционална организација простора у обухвату плана, са претежном постојећом наменом у грађевинском подручју

Размера: 1 : 5000 | Лист број: **2.1а**
Датум: Октобар, 2025.год.

Одговорни урбанисти:
дипл.инж.арх. Драгана Бига (ИКС 200 0015 03)
дипл.инж.арх. Јелена Милићевић (ИКС 200 1479 14)

/ AutoCAD цртеж - Овај цртеж је власништво сервиса "АрхПЛАН" д.о.о. Аранђеловац, Србија / AutoCAD drawing - All rights in this drawing are reserved to "АрхПЛАН" l.t.d. Aranđelovac, Serbia