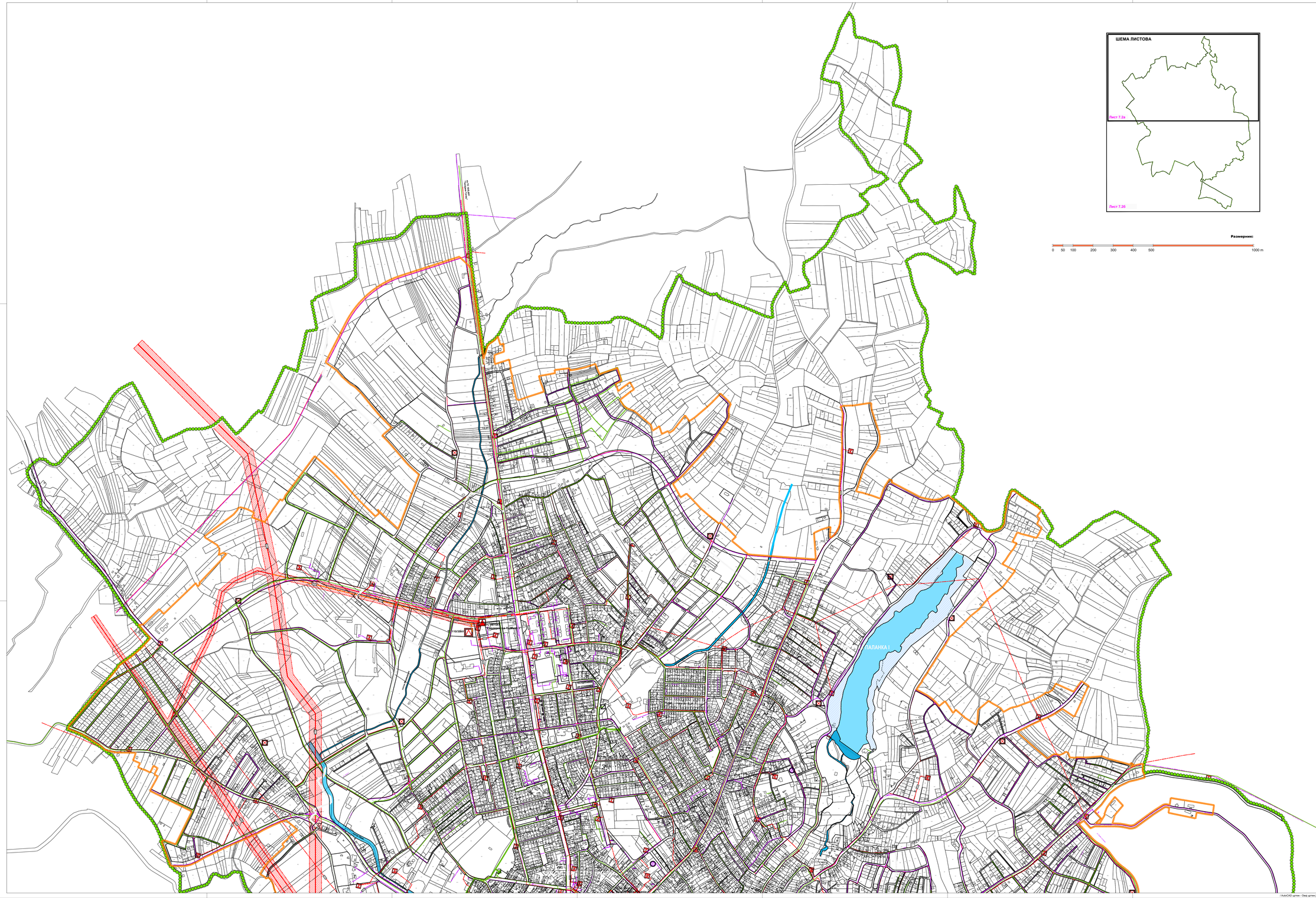

Размерник:

0 50 100 200 300 400 500 1000 m

Л Е Г Е Н Д А

ГРАНИЦЕ

- Граница Плана генералне регулације за Смедеревску Паланку
- Граница катастарске општине
- Граница планираног грађевинског подручја

ЕЛЕКТРОЕНЕРГЕТСКА ИНФРАСТРУКТУРА

- Постојећа ТС 110/35kV
- Планирана ТС 110/35kV
- Постојећа ТС 35/10kV
- Планирана ТС 35/10kV
- Постојећа ТС 10/0,4kV
- Планирана ТС 10/0,4kV
- Постојећи далековод 110kV
- Планирани далековод 110kV
- Постојећи далековод 35kV
- Постојећи подземни електроенергетски вод 35kV
- Планирани подземни електроенергетски вод 35kV
- Постојећи електроенергетски вод 10/0,4kV
- Основни правци планиране електроенергетске мреже 10kV, 0,4kV
- Заштитни појас надземних електроенергетских водова

ЕЛЕКТРОНСКА КОМУНИКАЦИОНА ИНФРАСТРУКТУРА

- Постојећи ТК надземни вод
- Постојећи ТК подземни коаксијални вод и кабловска канализација
- Постојећи ТК подземни оптички кабл
- Основни правци планиране телекомуникационе мреже
- Постојећи ТК кабинет са опремом
- Планирани ТК кабинет са опремом
- Постојећи радио-релејни коридор
- Постојећи антенски систем електронских комуникација

ТЕРМОЕНЕРГЕТСКА ИНФРАСТРУКТУРА

- Постојећа главна мерно регулациона станица (ГМРС)
- Постојећа мерно регулациона станица (МРС)
- Планирана мерно регулациона станица (МРС)
- Постојећи транспортни гасовод
- Експлоатациони, заштитни, појас гасовода
- Постојећи гасовод средњег притиска
- Планирани гасовод средњег притиска
- Постојећи дистрибутивни гасовод
- Планирани дистрибутивни гасовод

ВОДНО ЗЕМЉИШТЕ

- Р — Река
- П — Поток
- Ј — Језеро
- Приобаље
- Површине уз брану

Носилац израде плана:	**Општинска управа општине Смедеревска Паланка, Одељење за урбанизам, грађевинарство, имовинско - правне и стамбене послове** **ул. Вука Караџића 25** **Смедеревска Паланка**
Обрађивач плана:	**"А Р Х И П Л А Н Н" Д.О.О.** ул. Краља Милутина бр.66 **АРАНЂЕЛОВАЦ**
Назив плана:	**ПЛАН ГЕНЕРАЛНЕ РЕГУЛАЦИЈЕ** **за СМЕДЕРЕВСКУ ПАЛАНКУ**
Назив листа:	Генерално решење за гасоводну, електроенергетску и електронску комуникациону инфраструктуру
Размера: 1:5000	Лист број: 7.2 а
	Датум: октобар, 2025. год.
Одговорни урбанисти:	**дипл.инж.арх. Драгана Бега (ИКС 200 0015 03),** **дипл.инж.арх. Јелена Малићевић (ИКС 200 1479 14)**

AutoCAD цртеж - Овај цртеж је исцртан сарадњом "АрхПЛАН" д.о.о. Ариђелићева, Сурдук - AutoCAD drawing - All rights in this drawing are reserved to "ArhPLAN" l.l.c. Aranđelićeva, Serbia